

徳島大学病院治験・研究登録者制度に関する連絡
-臨床研究・治験に携わる研究者の教育更新について

治験・臨床研究の実施には**年度内に1回の教育受講**が必要です。

教育を未受講での臨床研究・治験の継続は、特定臨床研究・治験では法律違反、人を対象とする生命科学・医学系研究においては指針違反になりますのでご注意ください。

2022年度より ICR-Webへ e-learning が移行しました

ユーザーIDがcアカウント以外で受講いただいた際の

受講歴の反映はシステム上致しかねますので、ご注意ください

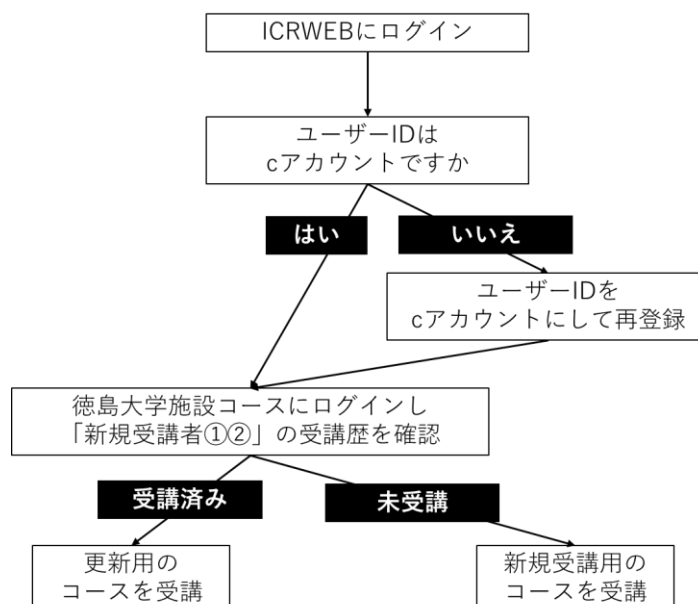

新規受講者コンテンツを受講以後に、cアカウントが変更となった場合は、新しいcアカウントでユーザー登録し、継続研修コンテンツをご受講ください。

一度、新規受講者コンテンツを受講後は、cアカウントが変わった場合でも、再度、新規受講者コンテンツをご受講いただく必要はございません。

【認定期間・認定書の確認方法】

ToCMSの「ユーザー情報」よりご確認ください。

※単位認定の反映は、処理の都合上お時間を要しておりますが、ご了承ください。

照会先 総合臨床研究センター 臨床研究推進部門

first-ec@tokushima-u.ac.jp

内線: 3298、3299

ユーザー登録

eラーニングコンテンツを視聴するためには、ユーザー登録が必要となります。

ICRweb サイト(<https://www.icrweb.jp/my/index.php>) サイトのトップページ左上にある「新規ユーザー登録」ボタンから、アカウントの登録画面に進んで、ユーザー登録を行ってください。メールを受信するために@mail.icrweb.jp のドメイン解除をお願いします。



ユーザー登録の際には、下記をご参考に情報の登録をお願い致します。

(ID等を独自にご設定頂くと、徳島大学の研究者として認定できないことがありますのでご了承ください。)

ユーザ名	<input type="text"/>	cアカウント
パスワード	<input type="password"/>	<input type="password"/>
メールアドレス	<input type="text"/>	大学アドレス
メールアドレス(もう一度)	<input type="text"/>	
生年	<input type="text"/>	西暦4桁の数値で入力してください
国籍	<input type="text"/>	
居住地	<input type="text"/>	
姓	<input type="text"/>	
名	<input type="text"/>	
所属	<input type="text"/>	選択してください
所属施設・法人名	<input type="text"/>	
興味のある分野/専門分野	<input type="checkbox"/> がん <input type="checkbox"/> 呼吸器 <input type="checkbox"/> 循環器・代謝・腎 <input type="checkbox"/> 消化器 <input type="checkbox"/> 皮膚 <input type="checkbox"/> 骨・関節 <input type="checkbox"/> その他免疫・炎症 <input type="checkbox"/> 神経・筋 <input type="checkbox"/> 精神・中枢神経	

既にご登録いただいている先生方へ

ユーザーIDの変更と共に受講歴など全てリセットされてしまいますので、お手数ですが大学アドレスとして c●●●@tokushima-u.ac.jp の方のアドレスをご使用頂きご登録ください。

cアカウントが複数ある場合(社会人大学院生等)は、**職員用 cアカウント**でログインしてください。

ユーザー登録の際、登録手続きを完了させるためのメールが配信されます。

このメールを受信してメールに記載されている URL にアクセスしないと、登録を完了させることができません。

フリーメールや携帯メールをご利用の方は、メールの受信設定をあらかじめご確認ください。

C アカウントをお持ちでない場合には、総合臨床研究センター 臨床研究推進部門

first-ec@tokushima-u.ac.jp へご連絡ください。

【ユーザーID やパスワードを忘れた場合】

パスワードを失念した場合は、ログインブロックの下にある「パスワードを忘れた場合」からご自身で、

パスワードの再発行を行ってください。

施設向け独自コースログイン

登録したユーザーID とパスワードでログイン後、

ページ左の「施設コース」ボタンから、施設の利用コード **Tum8503** を入力し、「ログイン」ボタンをクリックすると、施設向け独自コースの講座一覧が表示されます。ご自分に必要な内容をご確認の上、受講して下さい。

該当コースの全ての講義について、「履修状況」が 100%となっていれば受講完了です。
(受講認定にあたり修了証の発行および提出の必要はございません)

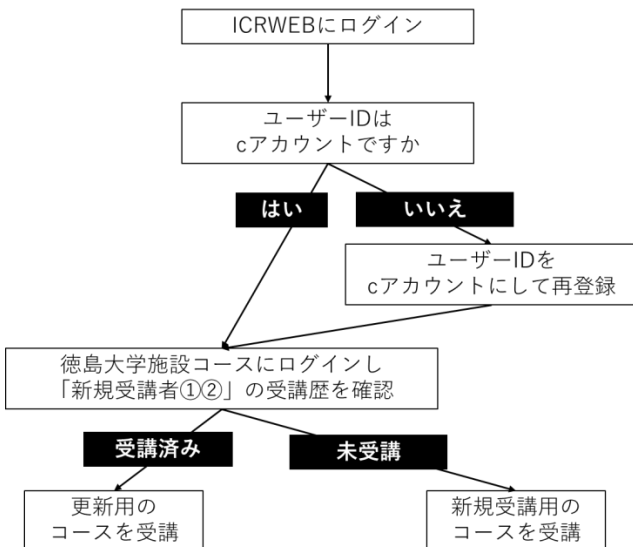

初年度は下記の2つのコンテンツを受講してください。

- ・臨床研究セミナー(新規受講者①)
- ・臨床研究セミナー(新規受講者②)GCPトレーニング

2年目以降(新規受講者コースを受けられた方)は、継続研修講座をご受講ください(GCPトレーニングについては、初年度にも受講頂いておりますので受講済みとなっておりますが、改めて動画視聴と章末テストを実施ください)受講状況については、マイページより確認できます。

マイページ

The screenshot shows the 'マイページ' (My Page) interface. It is divided into two main sections: 'ユーザー情報の確認・変更' (Check/Change User Information) and '受講状況の確認・修了証発行' (Check Enrollment Status/Issue Certificate of Completion). Under the first section, there are two cards: 'ユーザー情報' (User Information) and 'パスワード変更' (Change Password). Under the second section, there is a card '受講履歴確認・修了証発行' (Check Enrollment History/Issue Certificate of Completion), which is highlighted with a red border. Each card contains instructions and links to frequently asked questions.

該当コースの受講状況が全て 100%となっておりましたら受講完了です。

施設コース 徳島大学病院コース

臨床研究セミナー（新規受講者①） 受講状況出力

総合テスト 総合アンケート 修了証発行

1. 臨床研究概論	100%	アンケート	
2. 治療開発のための研究1：臨床試験	100%	アンケート	章末テスト
3. 治療開発のための研究2：非臨床試験	100%	アンケート	章末テスト
4. 治療開発のための研究3：治験	100%	アンケート	章末テスト
5. 病気の原因を調べるための疫学研究1：ケース・コントロール研究	100%	アンケート	章末テスト
6. 病気の原因を調べるための疫学研究2：コホート研究	100%	アンケート	章末テスト
7. 生物統計学1：仮説検定	100%	アンケート	章末テスト
8. 生物統計学2：交絡・ランダム化と因果推論	100%	アンケート	章末テスト
9. 研究倫理と被験者保護	100%	アンケート	章末テスト
10. 「人を対象とする医学系研究に関する倫理指針」の解説	100%	アンケート	章末テスト
臨床試験総論《講師：坪井正博》	100%	アンケート	
臨床研究における研究責任者の責務《講師：沖田南都子》	100%	アンケート	
研究倫理～被験者保護と研究公正～《講師：江場淳子》	100%	アンケート	
新しい倫理指針に基づくモニタリング・監査の実践《講師：中村健一》	100%	アンケート	章末テスト
データマネジャーではない人へ 試験準備段階のCDM業務	100%	アンケート	

※ 徳島大学では施設としてICR-Webと契約しておりますので、施設コースのページ内での修了証の発行にあたり費用の発生はありません。修了証の発行の際に支払画面となった場合には施設コースからログアウトしている可能性がありますのでご注意ください。

※ 継続研修講座については、新規受講を受講いただいた方が次年度以降に受講いただくコンテンツになります。関連指針や法律の改正点などについての内容を予定しております。改正時期が4月となるケースが多い事から、年度コンテンツの切り替えが5-6月となる場合がありますがご了承ください。
(切り替え前にコンテンツをご受講いただいても当該年度の受講認定はさせていただきますのでご安心ください)

※ 昨年度からCアカウントが変わった場合(大学院生から職員になる場合や部局の変更など)新たなcアカウントでICRWEBのIDをご作成頂き、該当講座を受講ください。
(年度途中でcアカウントが変更となり、途中まで受講している場合にはご相談ください)